

ROMÂNIA
JUDEȚUL MUREȘ
COMUNA SUPLAC

547580– Suplac str.Principală nr.238, jud.Mureș, E-mail : suplac@cjmures.ro
Telefon/fax : 0265-456190, telefon : 0265-456112

HOTĂRÂREA NR. 5

Din data de 20.02.2020

Privind aprobarea contului de execuție pe trimestrul IV, al anului 2019

CONSILIUL LOCAL AL COMUNEI SUPLAC ,

Analizând :

- *Proiectul de hotărâre nr. 3/2020 privind aprobarea contului de execuție pe trimestrul IV ,al anului 2019 ;*
- *Referatul de aprobare ,întocmit și prezentat de dl. Primar Szakacs Bela ;*
- *Raportul de specialitate al compartimentului de specialitate ,întocmit de d.na inspector Nilca Emilia-Elena;*
- *Avizele comisiilor de specialitate nr. 1 ,2 și 3.*

Cu respectarea prevederilor :

- *HCL. 23/2019 privind aprobarea bugetului local pe anul 2019 a comunei Suplac,*
- *Legii nr. 273/2006 privind finanțele publice locale cu completările și modificările ulterioare,*
- *Legii nr. 24/2000 privind normele de tehnică legislativă pentru elaborarea actelor normative, republicată, cu modificările și completările ulterioare,*
- *art. 7 din Legea nr. 52/2003 ,privind transparența decizională în administrația publică locală ,pentru respectarea termenelor la depunerea situațiilor financiare la ANAF,*

În temeiul prevederilor art.129 alin(2)lit.b) ,alin(4) lit.a) ,art.139 alin (3) lit.a) , art.196 alin (1) lit.a) și art.197 alin (2) și alin(4) din OUG. Nr. 57/2019 privind Codul administrativ ,

H OTĂRĂȘTE :

Art. 1. *Se aprobă contul de execuție a bugetului local pe trimestrul IV ,al anului 2019 conform anexelor alăturate 52 file ,ce fac parte integrantă din prezenta hotărâre .*

Art.2. *Prin grija secretarului general UAT ,prezenta Hotărâre se comunică Instituției Prefectului Județului Mureș ,Primarului comunei Suplac și compartimentului de resort - financiar –contabil și resurse umane și se publică pe pagina web a Primăriei comunei Suplac.- www.primariasuplac.ro*

PREȘEDINTE
CONSILIER
BUCUR LEON-DAN

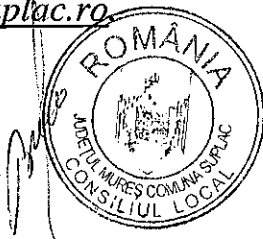

Contrasemnat pentru legalitate
SECRETAR GENERAL UAT
KERESZTES MATILDA

PRESENTE

BOUCUR - DAN

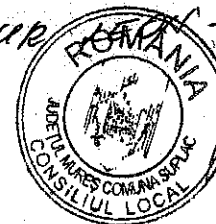

NOTE EXPLICATIVE LA SITUAȚIILE FINANCIARE LA DATA DE 31.12. 2019

Nota 1

ACTIVE IMOBILIZATE

Situația activelor imobilizate este prezentată anexele bilanțului contabil. De aici rezultă următoarele:

- în ceea ce privește *imobilizarile necorporale* în cursul anului nu au fost evidenciate creșteri sau reduceri.
- în cadrul imobilizărilor corporale, la *terenuri și construcții* în cursul anului nu au fost evidenciate creșteri .
- în ceea ce privește categoria *instalații tehnice și mijloace de transport*, precizăm că în cursul anului nu au fost evidenciate creșteri .
- în legătura cu categoria *mobilier, aparatură birotică* precizăm că în cursul anului nu au fost evidenciate creșteri sau reduceri
- în ceea ce privește *amortizarea*, precizăm că a fost utilizată metoda amortizării liniare la activele amortizabile.
- nu s-au produs creșteri sau reduceri la *activele neamortizabile*

Nota 2

PROVIZIOANE PENTRU RISCURI ȘI CHELTUIELI

De la începutul anului până în prezent nu au fost create provizioane pentru riscuri și cheltuieli.

Nota 3**REZULTATUL PATRIMONIAL**

Rezultatul patrimonial al bugetului local la 31.12.2019 este un excedent de 827.636 lei .

Nota 4**ANALIZA REZULTATULUI PATRIMONIAL**

- lei-

Nr. Crt.	Indicatorul	Exercitiul precedent	Exercitiul curent
1.	Venituri operationale	4.348.627	3.871.103
	- venituri din impozite, taxe, si alte venituri ale bugetelor	2.600.475	2.673.007
	- finantari, subventii	1.651.732	580.413
	-venituri din activitati economice	156.072	315.317
	-alte venituri operationale	240.348	302.366
2.	Cheltuieli operationale	6.712.475	3.043.467
	-salarii si contributii aferente	971.028	1.110.130
	-subventii si transferuri	311.453	315.469
	- chelt cu stocuri, lucrari si prestari servicii	1.434.458	1.597.403
	- amortizari, chelt de capital	3.995.536	20.465
3.	Excedent	0	827.636
	Deficit	2.363.848	0

Nota 5**CRETERI SEMNIFICATIVE RAPORTATE IN BILANT LA INDICATORI**

- lei-

Denumire indicatori	Sold la inceputul perioadei	Sold la sfarsitul perioadei
Creante comerciale si avansuri cod rand 22	-	-
Avansuri acordate cod rand 22.1	-	-
Datorii comerciale si avansuri cod rand 61	1.734.178	58.441
1.Avansuri primite cod rand 61.1	-	-
Datorii institutiilor publice catre bugete cod rand 62	100.767	39.660
Contributii sociale cod rand 63.1	86.296	33.808
Salariile angajatilor cod rand 72	138.045	53.143
Provizioane cod rand 55	196.262	193.887
Provizioane cod rand 75	196.262	193.887
Alte drepturi cuvenite altor categorii de persoane(pensii,indemnizatii de somaj,burse)cod rand 73	-	-

Unitatea administrativ teritoriala nu inregistreaza datorii .

Nota 6

PRINCIPII, POLITICI ȘI METODELE CONTABILE

Situațiile financiare trimestriale s-au întocmit în conformitate cu reglementările în vigoare.

Creanțele și datoriile sînt înregistrate în contabilitate pe baza costului istoric. La fel, stocurile, casa și banca, ca elemente de activ, sunt evidențiate în contabilitate la costul istoric. Tot la costul istoric sunt reflectate în contabilitate cheltuielile înregistrate în avans.

La data de 31.12.2019 nu s-au făcut abateri de la principiile contabile și nu s-au schimbat metodele de evaluare.

Nota 7

ACȚIUNI ȘI OBLIGAȚIUNI

Primaria Suplac nu detine actiuni si obligatiuni.

Nota 8

INFORMAȚII PRIVIND SALARIATII SI ORDONATORUL DE CREDITE

Ordonatorul de credite este Primarul comunei Suplac.

În timpul exercițiului nu s-au acordat avansuri și credite, de asemenea nu s-au asumat garanții.

La 30.12.2019 primaria are 12 angajați, 2 asistent comunitari ,1 asistent personal si 29.69 cadre didactice si auxiliari .

Nota 9

CALCULUL ȘI ANALIZA PRINCIPALILOR INDICATORI ECONOMICO-FINANCIARI

Indicatori	Valoare calculată
1. Indicatori de lichiditate	
- Lichiditatea generală	
- Lichiditatea imediată	

1. Indicatori de lichiditate

- Indicatorul lichidității generale, calculat ca raport între activele curente (circulante) și datoriile curente, pentru trim IV 2019 a fost de

Acest indicator reflectă posibilitatea componentelor patrimoniale curente de a se transforma într-un termen scurt în lichidități pentru a satisface obligațiile de plata exigibile. Datoriile curente sunt nesemnificative în raport cu activele curente.

BILANT
31.12.2019

A.J.F.P. Mures
TREZORERIA
Nr. 400
Bn zina 07 pag: 02
2019 lei-

COD	DENUMIRE INDICATORI	SOLD LA INCEPUTUL PERIOADEI	SOLD LA SFARSITUL PERIOADEI
01004	2.Instalatii tehnice, mijloace de transport, animale, plantatii, mobilier, aparatura birotica si alte active corporale (ct.2130100+2130200+2130300+2130400+2140000+2310000-2810301-2810302-2810303-2810304-2810400-2910301-2910302-2910303-2910304-2910400-2930200*)	665.614	691.080
01005	3.Terenuri si cladiri (ct.2110100+2110200+2120101+2120102+2120201+2120301+2120401+2120501+2120601+2120901+2310000-2810100-2810201-2810202-2810203-2810204-2810205-2810206-2810207-2810208-2910100-2910201-2910202-2910203-2910204-2910205-2910206-2910207-2910208-2930200)	75.184.850	76.011.570
01015	7.TOTAL ACTIVE NECURENTE (rd.03+04+05+06+07+09)	75.850.464	76.702.650
01019	1.Stocuri (ct.3010000+3020100+3020200+3020300+3020400+3020500+3020600+3020700+3020800+3020900+3030100+3030200+3040100+3040200+3050100+3050200+3070000+3090000+3310000+3320000+3410000+3450000+3460000+3470000+3490000+3510100+3510200+3540100+3540500+3540600+3560000+3570000+3580000+3590000+3610000+3710000+3810000+/-3480000+/-3780000-3910000-3920100-3920200-3920300-3930000-3940100-3940500-3940600-3950100-3950200-3950300-3950400-3950600-3950700-3950800-3960000-3970100-3970200-3970300-3980000-4420803)		
01021	Creante din operatiuni comerciale, avansuri si alte decontari (ct.2320000+2340000+4090101+4090102+4110101+4110108+4130100+4180000+4250000+4280102+4610101+4610109+4730109**+4810101+4810102+4810103+4810900+4830000+4840000+4890101+4890301-4910100-4960100+5120800) din care:	267.904	346.665
01023	Creante bugetare (ct.4310100**+4310200**+4310300**+4310400**+4310500**+4310600**+4310700**+4370100**+4370200**+4370300**+4420400+4420802+4440000**+4460100**+4460200**+4480200+4610102+4610104+4630000+4640000+4650100+4650200+4660401+4660402+4660500+4660900+4810101**+4810102**+4810103**+4810900**-4970000), din care:	3.415	13.444
01024	Creantele bugetului general consolidat (ct.4630000+4640000+4650100+4650200+4660401+4660402+4660500+4660900-4970000)	1.361.713	1.727.863
01030	Total creante curente (rd.21+23+25+27)	1.361.713	1.727.863
01033	Conturi la trezorerie, casa in lei. (ct.5100000+5120101+5120501+5130101+5130301+5130302+5140101+5140301+5140302+5150101+5150103+5150301+5150500+5150600+5160101+5160301+5160302+5170101+5170301+5170302+5200100+5210100+5210300+5230000+5250101+5250102+5250301+5250302+5250400+5260000+5270000+5280000+5290101+5290201+5290301+5290400+5290901+5310101+5410101+5500101+5520000+5550101+5550400+5570101+5580101+5580201+5590101+5600101+5600300+5600401+5610101+5610300+5620101+5620300+5620401+5710100+5710300+5710400+5740101+5740102)	1.365.128	1.741.306

COD	DENUMIRE INDICATORI	SOLD LA INCEPUTUL PERIOADEI	SOLD LA SFARSITUL PERIOADEI
01035	+5740301+5740302+5740400+5750100+5750300+5750400-7700000) Conturi la institutii de credit, BNR, casa in valuta (ct.5110101+5110102+5120102+5120402+5120502+5130102+5130202+5140102+5140202+5150102+5150202+5150302+5160102+5160202+5170102+5170202+5290102+5290202+5290302+5290902+5310402+5410102+5410202+5500102+5550102+5550202+5570202+5580102+5580202+5580302+5580303+5590102+5590202+5600102+5600103+5600402+5610102+5610103+5620102+5620103+5620402)	802.087	346.809
01040	Total disponibilitati si alte valori (rd.33+33.1+35+35.1)	4.809	4.814
01045	7.TOTAL ACTIVE CURENTE (rd.19+30+31+40+41+41.1+42)	806.896	351.623
01046	8.TOTAL ACTIVE (rd.15+45)	2.439.928	2.439.594
01055	3.Provizioane (ct.1510201+1510202+1510203+1510204+1510208)	78.290.392	79.142.244
01058	TOTAL DATORII NECURENTE (rd.52+54+55)	196.262	193.887
01060	1.Datorii comerciale, avansuri si alte decontari (ct.2690100+4010100+4030100+4040100+4050100+4080000+4190000+4620101+4620109+4730109+4810101+4810102+4810103+4810900+4830000+4840000+4890201+5090000+5120800), din care:	196.262	193.887
010601	Decontari privind incheiere executiei bugetului de stat din anul curent (ct.4890201)	1.734.178	58.441
01061	Datorii comerciale si avansuri (ct.4010100+4030100+4040100+4050100+4080000+4190000+4620101), din care:	1.671.758	
01062	2.Datorii catre bugete (ct.4310100+4310200+4310300+4310400+4310500+4310600+4310700+4370100+4370200+4370300+4400000+4410000+4420300+4420801+4440000+4460100+4460200+4480100+4550501+4550502+4550503+4620109+4670100+4670200+4670300+4670400+4670500+4670900+4730109+4810900), din care:	54.855	50.727
010631	Contributii sociale (ct.4310100+4310200+4310300+4310400+4310500+4310600+4310700+4370100+4370200+4370300)	100.767	39.660
01072	6.Salariile angajatilor (ct.4210000+4230000+4260000+4270100+4270300+4280101)	86.296	33.808
01078	10.TOTAL DATORII CURENTE (rd.60+62+65+70+71+72+73+74+75)	138.045	53.143
01079	11.TOTAL DATORII (rd.58+78)	1.972.990	151.244
01080	12.ACTIVE NETE = TOTAL ACTIVE - TOTAL DATORII = CAPITALURI PROPRII (rd.80=rd.46-79=rd.90)	2.169.252	345.131
01084	1.Rezerve, fonduri (ct.1000000+1010000+1020101+1020102+1020103+1030000+1040101+1040102+1040103+1050100+1050200+1050300+1050400+1050500+/-1060000+1060000+1320000+1330000)	76.121.140	78.797.113
01085	2.Rezultatul reportat (ct.1170000-sold creditor)	74.656.271	74.656.271
01087	4.Rezultatul patrimonial al exercitiului (ct.1210000-sold creditor)	5.543.269	3.313.206
01088	5.Rezultatul patrimonial al exercitiului (ct.1210000- sold debitor)		827.636
01090	6.TOTAL CAPITALURI PROPRII (rd.84+85-86+87-88)	4.078.400	
		76.121.140	78.797.113

Conducatorul institutiei

Conducatorul compartimentului
financiar-contabil



CONTUL DE REZULTAT PATRIMONIAL

31.12.2019

pag: 1 - lei -

COD	DENUMIRE INDICATORI	An precedent	An curent
02002	1.Venituri din impozite, taxe, contributii de asigurari si alte venituri ale bugetelor (ct.7300100+7300200+7300201+7300202+7300203+7310100+7310200+7320100 + 7330000+7340000+7350100+7350200+7350300+7350400+7350500+7350600+ 7350601+7350602+7360100+7390000+7450100+ 7450200+7450300+7450400+ 7450500+7450700+7450900+7460100+7460200+7460300+7460900)		
02003	2.Venituri din activitati economice (ct.7210000+7220000+7510100+7510200+/-7090000)	2.600.475	2.673.007
02004	3.Finantari, subventii, transferuri, alocatii bugetare cu destinatie speciala (ct.7510500+7710000+7720100+7720200+7740100+7740200+7750000+ 7760000+7780000+7790101+7790109)	156.072	315.317
02005	4.Alte venituri operationale (ct.7140000+7180000+7500000+7500100+7500200 +7510300+7510400+7810200+7810300+7810401+7810402+7770000)	1.351.732	580.413
02006	TOTAL VENITURI OPERATIONALE (rd.02+03+04+05)	240.348	302.366
02008	1.Salarii si contributiile sociale aferente angajatilor (ct.6410000+6420000+6450100+ 6450200+6450300+6450400+6450500+6450600+6450700+6450800+6460000+ 6470000)	4.348.627	3.871.103
02009	2.Subventii si transferuri (ct.6700000+6710000+6720000+6730000+6740000+ 6750000+6760000+6770000+6780000+6790000)	971.028	1.110.130
02010	3.Stocuri, consumabile, lucrari si servicii executate de terti (ct.6010000+6020100+ 6020200+6020300+6020400+6020500+6020600+6020700+6020800+6020900+ 6030000+6060000+6070000+6080000+6090000+6100000+6110000+6120000+ 6130000+6140000+6220000+6230000+6240100+6240200+6260000+6270000+ 6280000+6290100)	311.453	315.469
02011	4.Cheltuieli de capital, amortizari si provizioane (ct.6290200+6810100+ 6810200+6810300+6810401+6810402+6820101+6820109+ 6820200+6890100+6890200)	1.434.458	1.597.403
02013	TOTAL CHELTUIELI OPERATIONALE (rd.08+09+10+11+12)	3.995.536	20.465
02015	- EXCEDENT (rd.06-rd.13)	6.712.475	3.043.467
02016	- DEFICIT (rd.13-rd.06)		827.636
02023	- EXCEDENT (rd.15+20-16-21)	2.363.848	
02024	- DEFICIT (rd.16+21-15-20)		827.636
020292	- EXCEDENT (rd.23+28-24-29)	2.363.848	
020293	- DEFICIT (rd.24+29-23-28)		827.636
02031	- EXCEDENT (rd.29.2-29.4)	2.363.848	
02032	- DEFICIT (rd.29.3+29.4)		827.636
		2.363.848	

Conducatorul institutiei



Conducatorul compartimentului
financiar- contabil



SITUATIA FLUXURILOR DE TREZORERIE

31.12.2019

COD	DENUMIRE INDICATORI	Total	Casa ct. 5310101	Buget de stat ct. 5200100/ 7700000	Buget local ct. 5210100/ 7700000	Buget asigurari sociale de stat ct. 5250101+ 5250102/ 7700000	Buget asigurari pentru sonei ct. 5740101+ 5740102/ 7700000	Buget Fond national unic de asigurari sociale de sanatate ct. 5710100/ 7700000	Buget Fond pentru medii ct. 5750100/ 7700000	Buget trezoreria statului ct. 5240100/ 7700000	Buget institutiilor publice finantate integral din venituri proprii ct. 5600101/ 7700000	Buget institutiilor publice finantate din venituri proprii si subvenții ct. 5510101/ 7700000	pag.: I - lei -	Buget imprumuturi interne si externe ct. 5130101+ 5140101+ 5160101+ 5170101/ 7700000	Buget fonduri externe nerambur- sabile (sursa D) ct. 5150103/ 7700000	Alte disponibi- litati (ct.5XX)	
																	Buget activitati finantate din venituri si buget si activitati de privatizare ct.5620101/ 7700000
03002	1. Incasari																
03003	2. Plati	4.321.572	1.016.400		3.305.172												
03004	3. Numerar net din activitatea operationala (rd.02-rd.03)	4.126.684	1.016.400		3.110.284												
03007	2. Plati	391.908			391.908												
03008	3. Numerar net din activitatea de investitii (rd.06-07)	217.166			217.166												
03013	IV.CRESTEREA (DESCRSTEREA) NETA DE NUMERAR SI ECHIVALENT DE NUMERAR (rd.04+rd.08+rd.12)	-87.166			-87.166												1.609
03014	V. NUMERAR SI ECHIVALENT DE NUMERAR LA INCEPUTUL ANULUI	-453.278			-453.278												1.600
030141	-sume recuperate/frumite in excedentul anului precedent	882.092			882.092												
030142	-sume utilizate/transferate din excedentul anului precedent	789.807			789.807												
03015	VI.NUMERAR SI ECHIVALENT DE NUMERAR LA SFARSITUL PERIOADEI (ct.13+rd.14+rd.14.1-rd.14.2-rd.14.3)	769.802			769.802												2.768
		316.809			316.809												4.309

Conducatorul compartimentului
financiar-contabil

Maria

Conducatorul institutiei

[Signature]

Viza trezoreriei

9.530

9.530

PRIMARIA SUPLAC
SITUATIA FLUXURILOR DE TREZORERIE
la 31.12.2019

Cod 03

anexa 3

cons. 100%

DENUMIREA INDICATORULUI	Cod rand	Total	Casa ct.5311	buget stat	Disponibil/ Finantare ct.5211/7702					50.06	pagina 1			
					2	3	4	5	6			7	8	9
A	B	1												
I.NUMERAR DIN ACTIVITATEA OPERATIONALA	01									561				50,06
1.Incasari	02	4.521.512	1.016.409											
2.Plati	03	4.129.604	1.016.409	0	3.503.494	0	0	0	0	0				
3.Numerar net din activitatea operationala (rd.02-rd.03)	04	391.908	0	0	3.113.195	0	0	0	0	0	0	0	0	1.609
II.NUMERAR DIN ACTIVITATEA DE INVESTITII	05				390.299	0	0	0	0	0	0	0	0	1.609
1.Incasari	06													
2.Plati	07	847.186	0	0	0	0	0	0	0	0				
3.Numerar net din activitatea operationala (rd.06-rd.07)	08	-847.186	0	0	847.186	0	0	0	0	0	0	0	0	0
III.NUMERAR DIN ACTIVITATEA DE FINANTARE	09													
1.Incasari	10													
2.Plati	11		0	0	0	0	0	0	0	0				
3.Numerar net din activitatea operationala (rd.10-rd.11)	12	0	0	0	0	0	0	0	0	0	0	0	0	0
IV.CRESTEREA (DESCRSTEREA) NETA DE NUMERAR SI ECHIVALENT DE NUMERAR(rd.04+08+12)	13	-455.278	0	0	-456.887	0	0	0	0	0	0	0	0	1.609
V.NUMERAR SI ECHIVALENT DE NUMERAR LA INCEPUTUL ANULUI	14	802.087	0	0	789.807	0	0	0	0	9.520	0	0	0	2.760
- sume recuperate din excedentul anului precedent	14,1	0			0									
- sume utilizate din excedentul anului precedent	14,2	789.807	0	0	789.807	0	0	0	0	0	0	0	0	0
VI.NUMERAR SI ECHIVALENT DE NUMERAR LA SFARSITUL PERIOADEI (rd.13+rd.14). din care:	15	346.809	0	0	789.807	0	0	0	0	0	0	0	0	0
					332.920					9.520	0	0	0	4.369
Conducatorul institutiei														
Compartim financ contabil														
Viza trezorerie														

Bambina

(Signature)

SITUATIA FLUXURILOR DE TREZORERIE

31.12.2019

pag: 1 - lei -

COD	DENUMIRE INDICATORI	Total	Casa in valuta	Alte disponibilitati
04002	1. Incasari	5		5
04004	3. Numerar net din activitatea operationala (rd.02-rd.03)	5		5
04013	IV CRESTEREA (DESCRESTEREA) NETA DE NUMERAR SI ECHIVALENT DE NUMERAR (rd.04+rd.08+rd.12)	5		5
04014	V NUMERAR SI ECHIVALENT DE NUMERAR LA INCEPUTUL PERIOADEI	4.809		4.809
04017	VI NUMERAR SI ECHIVALENT DE NUMERAR LA FINELE PERIOADEI(rd.13+14+15-16)	4.814		4.814

Conducatorul institutiei

Conducatorul compartimentului
financiar-contabil

DISPONIBIL DIN MIJLOACE CU DESTINATIE SPECIALA

31.12.2019

- lei -

DENUMRE INDICATORI	COD	DISPONIBIL LA INCEPUTUL ANULUI	INCASARI	PLATI	DISPONIBIL LA SFARSITUL PERIOADEI
TOTAL (rd.02 la 15)	05001	4.809	5		4.814
- Garantii materiale retinute gestionarilor conform Legii nr.22/1969 (ct.5500101,ct.5500102/analitice distincte)	05003	4.809	5		4.814

Conducatorul institutiei,

Conducatorul compartimentului
financiar-contabil

SOCIETATE ADMINISTRATA IN SISTEM DUALIST
 Calea Victoriei nr. 15, Sector 3, Bucuresti, cod postal 030023
 Inmatriculata la Registrul Comertului: J40/90/1991
 Inmatriculata la Registrul Bancar Nr. RB-PJR-40-008/18.02.1999
 Cod Unic de Inregistrare: RO 361757
 Inregistrata la Registrul de evidenta a prelucrarilor de date cu caracter personal sub nr. 3776 si 3772
 Capital Social: 1.625.341.625,40 lei
 SWIFT: RNCB RO BU; Site: www.bcr.ro; Email: contact.center@bcr.ro
 InfoBCR: 0800.801.BCR (0800.801.227), apelabil gratuit din orice retea nationala;
 +4021.407.42.00 apelabil din strainatate la tarif normal

EXTRAS DE CONT Nr. din data: 06-01-2020
pe perioada: 01-07-2019 - 06-01-2020

Cont Nou: 25335.A01.0.1575792.0194.ROL.2 Cont Vechi: 25335.1-532.7/ROL
 Cod IBAN Nou: RO21RNCB0194015757920002 Cod IBAN Vechi: RO90RNCB3640000005320007
 Valuta: RON
 Titular: CONSILIUL LOCAL SUPLAC CIC: 1575792 CUI/CNP: 4375844
 Gestionar: Roman Ioan
 Tip Produs: Dep.col.pt.gar.gest.-dep.de administr.alte.pers.juridice ORG ROL - Dep.ptr.garantii gest.-dep.de administ.alte.pers.j

Data	Descriere	Sold Contabil Initial	Referinta oper. Debit	Cred
01-12-2019	Sold initial	1,969.		
01-12-2019 06:21	Dobanda (dupa impozitare) depozit RO21RNCB0194015757920002		2019120153980237 Nota contabila 2019120100377546	1.
Tranzactii finalizate:			0.00	1.
Sold contabil final:				1,971.

Sold disponibil la: 06-01-2020 12:01 1,971.

PREZENTUL DOCUMENT ESTE ELIBERAT DE BANCA COMERCIALA ROMANA SI ARE VALOARE DE ORIGINAL FIIND VALABIL FARA SEMNATURA SI STAMPILA.
 Soldul disponibil al zilei bancare in scris pe extrasul de cont reflecta situatia sumelor inregistrate in contul curent in momentul editarii extrasului de cont, in functie de obligatiile de plata ale titularului de cont initiate sau evidentiata pana la momentul editarii extrasului de cont.

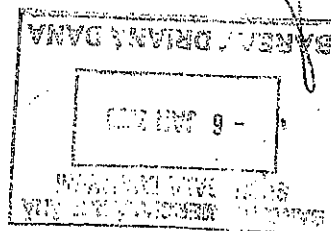

SOCIETATE ADMINISTRATA IN SISTEM DUALIST
 Calea Victoriei nr. 15, Sector 3, Bucuresti, cod postal 030023
 Inmatriculata la Registrul Comertului: J40/90/1991
 Inmatriculata la Registrul Bancar Nr. RB-PJR-40-008/18.02.1999
 Cod Unic de Inregistrare: RO 361757
 Inregistrata la Registrul de evidenta a prelucrarilor de date cu caracter personal sub nr. 3776 si 3772
 Capital Social: 1.625.341.625,40 lei
 SWIFT: RNCB RO BU; Site: www.bcr.ro; Email: contact.center@bcr.ro
 InfoBCR: 0800.801.BCR (0800.801.227), apelabil gratuit din orice retea nationala;
 +4021.407.42.00 apelabil din strainatate la tariful normal

EXTRAS DE CONT Nr. din data: 06-01-2020
pe perioada: 01-07-2019 - 31-12-2019

Cont Nou: 25335.A01.0.1575792.0194.ROL.3 Cont Vechi: 25335.1-532.8/ROL
 Cod IBAN Nou: RO91RNCB0194015757920003 Cod IBAN Vechi: RO63RNCB3640000005320008
 Valuta: RON
 Titular: CONSILIUL LOCAL SUPLAC CIC: 1575792 CUI/CNP: 4375844
 Gestionar: Bucur Leon Dan
 Tip Produs: Dep.col.pt.gar.gest.-dep.de administr alte pers.juridice ORG ROL - Dep.ptr.garantii gest.-
 dep.de administ.alte pers.j

Data	Data operatiunii	Data Valorii	Explicatie	Sold Contabil Initial	Referinta oper.	Debit	Cred
					Document		
					2019120153980721	0.00	2.8
					Nota contabila		
					2019120100377554		
Tranzactii finalizate:						0.00	2.8
Sold contabil final:							2,842.1

Sold disponibil la:

06-01-2020 11:56

2,842.1

PREZENTUL DOCUMENT ESTE ELIBERAT DE BANCA COMERCIALA ROMANA SI ARE VALOARE DE ORIGINAL FIIND VALABIL FARA SEMNATURA SI STAMPILA.
 Soldul disponibil al zilei bancare inscris pe extrasul de cont reflecta situatia sumelor inregistrate in contul curent in momentul editarii extrasului de cont, in functie de obligatiile de plata ale titularului de cont initiate sau evidentiata pana la momentul editarii extrasului de cont.

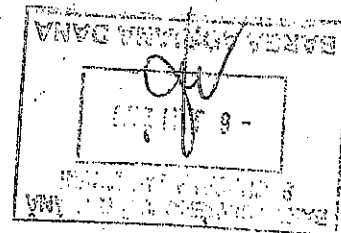

Situatia activelor si datoriilor institutiilor publice
din administratia locala
31.12.2019

COD	DENUMIRE INDICATORI	Sold la inceputul anului	Sold la sfarsitul perioadei
8005	Disponibilitati in lei ale institutiilor publice locale si ale institutiilor publice de subordonare locala, la trezorerii (ct.5100000+5120101+5120501+5150101+5150103+5150500+5150600+5160101+5160301+5160302+5170101+5170301+5170302+5210100+5210300+5280000+5290201+5290301+5290400+5290901+5410101+5500101+5520000+5550101+5570101+5580101+5580201+5600101+5600300+5610101+5610300+5620101+5620300-7700000), din care:		
18008	Total (in baze cash) (rd.04+05)	802.087	346.809
18010	Total (in baze accrual)(rd.08+09)	802.087	346.809
18032	Disponibilitati ale institutiilor publice locale si ale institutiilor de subordonare locala la institutiile de credit rezidente (ct.5110101+5110102+5120102+5120402+5120502+5150102+5150202+5160102+5160202+5170102+5170202+5290202+5290302+5290902+5500102+5550102+5550202+5570202+5580102+5580302+5600102+5600103+5610102+5610103+5620102+5620103), din care:		
18036	Total (in baze cash) (rd.32+35)	4.809	4.814
18038	Total (in baze accrual) (rd.36+37)	4.809	4.814
18051	Disponibilitati ale institutiilor publice aflate la alti rezidenti (terti) (ct.4610109+4610209+2670108+2670208)	4.809	4.814
18052	Total (in baze cash) (rd.51)	3.415	13.444
18176	I. Creante ale bugetului local (ct.4640000-4970000). Total (rd.177+178+179+183), din care:	3.415	13.444
18177	- de la gospodariile populatie (S14)	1.361.713	1.727.862
18185	Total creante (rd.176+184)	1.361.713	1.727.862
18203	I. Sume datorate tertilor reprezentand garantii si cautiuni aflate in conturile institutiilor publice (ct.4280101+4280201+4620101+4620109). Total (rd.204+205+206), din care:	1.361.713	1.727.862
18204	- salariatilor (gospodariile populatiei)(S143)	7.569	9.183
18205	- societati nefinanciare (S11)	4.809	4.814
18320	Datorii comerciale curente legate de livrari de bunuri si servicii (ct.4010100+4030100+4040100+4050100+4080000+4190000+4620101).	2.760	4.369
	Total (rd.321+322+326+327) din care catre:		
18321	-Societati nefinanciare (S11)	54.855	50.727
18331	Datoriile institutiilor publice din administratia locala catre bugete (ct.4310100+4310200+4310300+4310400+4310500+4310600+4310700+4370100+4370200+4370300+4420300+4420801+4440000+4460100+4460200+4480100)	54.855	50.727
18332	Salariile angajatilor (ct.4210000+4230000+4260000+4270100+4270300+4280101)	100.767	39.660
18335	Total (rd.331+332+333+334)	138.045	53.143
183421	Provizioane necurente (ct.1510201+1510202+1510203+1510204+1510208), din care:	238.812	92.803
		196.262	193.887

Conducatorul institutiei

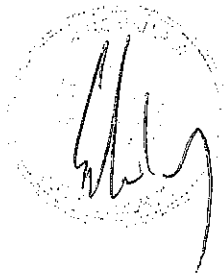

Conducatorul compartimentului
financiar- contabil



VENITURILE SI CHELTUIELILE BUGETELOR
LOCALE PE UNITATI ADMINISTRATIV TERRITORIALE

31.12.2019

- lei -

Denumire Indicatori	Cod Indicator	Nr. rand	Prevederi Anuale	Realizat
A	B	C	1	2
I. COMUNE	000102	24001		
VENITURI TOTAL			4.793.000	3.503.494
Venituri proprii	4990	24002	2.562.000	1.343.278
1. Venituri curente, din care:	000202	24003	4.158.000	2.923.081
a) Cote si sume defalcate din impozitul pe venit	0402	24004		
-cote defalcate din impozitul pe venit	040201	24005	687.000	694.229
-sume alocate din cotele defalcate din impozitul pe venit pentru echilibrarea bugetelor locale	040204	24006	179.000	194.204
b) Sume defalcate din taxa pe valoarea adaugata	1102	24007	343.000	368.450
-sume defalcate din taxa pe valoarea adaugata pentru finantarea cheltuielilor descentralizate la nivelul comunelor, oraselor, municipiilor si sectoarelor Municipiului Bucuresti	110202	24009	1.596.000	1.579.803
-sume defalcate din taxa pe valoarea adaugata pentru drumuri	110205	24011	134.000	117.803
-sume defalcate din taxa pe valoarea adaugata pentru echilibrarea bugetelor locale	110206	24012	9.000	9.000
4. Subventii de la alte nivele ale administratiei publice	420002	24022	1.453.000	1.453.000
-subventii de la bugetul de stat	4202	24023	384.000	329.495
-subventii de la alte administratii	4302	24024	183.000	130.623
Sume primite de la UE/alti donatori in contul platilor efectuate si prefinantari aferente cadrului financiar 2014-2020	4802	240242	201.000	198.872
CHELTUIELI TOTAL	5002	24025	251.000	250.918
Deficit	9902	24027	5.583.000	3.960.381
EXCEDENT TOTAL CUMULAT (an curent si anii precedenti) din care:		24028	-790.000	-456.887
Sume destinate implementarii proiectelor ce beneficiaza de finantare din fonduri externe nerambursabile		240281		332.921
CORELATII	000102	24112		332.921
VENITURI TOTAL			4.793.000	3.503.494
Venituri proprii	4990	24113	2.562.000	1.343.278

**VENITURILE SI CHELTUIELILE BUGETELOR
LOCALE PE UNITATI ADMINISTRATIV TERITORIALE**

31.12.2019

- lei -

Denumire Indicatori	Cod Indicator	Nr. rand	Prevederi Anuale	Realizat
A	B	C	1	2
1. Venituri curente, din care:	000202	24114	4.158.000	2.923.081
a) Cote si sume defalcate din impozitul pe venit	0402	24115		
-cote defalcate din impozitul pe venit	040201	24116	687.000	694.229
-sume alocate din cotele defalcate din impozitul pe venit pentru echilibrarea bugetelor locale	040204	24117	179.000	194.204
			343.000	368.450
b) Sume defalcate din taxa pe valoarea adaugata	1102	24118	1.596.000	1.579.803
-sume defalcate din taxa pe valoarea adaugata pentru finantarea cheltuielilor descentralizate la nivelul comunelor, oraselor, municipiilor si sectoarelor Municipiului Bucuresti	110202	24120		
			134.000	117.803
-sume defalcate din taxa pe valoarea adaugata pentru drumuri	110205	24122	9.000	9.000
-sume defalcate din taxa pe valoarea adaugata pentru echilibrarea bugetelor locale	110206	24123		
			1.453.000	1.453.000
4. Subventii de la alte nivele ale administratiei publice	420002	24133		
-subventii de la bugetul de stat	4202	24134	384.000	329.495
-subventii de la alte administratii	4302	24135	183.000	130.623
Sume primite de la UE/alti donatori in contul platilor efectuate si prefinantari aferente cadrului financiar 2014-2020	4802	241352	201.000	198.872
			251.000	250.918
CHELTUIELI TOTAL	5002	24136	5.583.000	3.960.381
Deficit	9902	24138	-790.000	-456.887
EXCEDENT TOTAL CUMULAT (an curent si anii precedenti) din care:		24139		332.921
Sume destinate implementarii proiectelor ce beneficiaza de finantare din fonduri externe nerambursabile		241391		332.921

Conducatorul institutiei



Conducatorul compartimentului
financiar- contabil



Situatia modificarilor in structura
activelor nete/capitalurilor
31.12.2019

Anexa 34

pag.: 1 -lei-

Denumirea elementului de capital	Cod	Sold la inceputul anului	Cresteri	Reduceri	Sold la sfarsitul anului
A	B	1	2	3	4
Fondul bunurilor care alcatuiesc domeniul public al unitatilor administrativ-teritoriale (ct.1030000)	25004	74.435.000			74.435.000
Fondul bunurilor care alcatuiesc domeniul privat al unitatilor administrativ-teritoriale (ct.1040101)	25005	221.271			221.271
Rezultatul reportat (ct.1170000 - sold creditor)	25017	5.543.269		2.230.063	3.313.206
Rezultatul patrimonial al exercitiului (ct.1210000 - sold creditor)	25019		827.636		827.636
Rezultatul patrimonial al exercitiului (ct.1210000 - sold debitor)	25020	4.078.400		4.078.400	
Total capitaluri proprii(rd.01 la 17 - rd.18+rd.19-rd.20)	25021	76.121.140			78.797.113

SITUATIA ACTIVELOR FIXE AMORTIZABILE
31.12.2019

DENUMIREA ACTIVELOR FIXE	Cod	Existent la 31.12.2019		SOLD LA INCEPUTUL ANULUI	CRESTERI					Anexa 35a - lei -	
		1	2		3	TOTAL din care:	diferente din reevaluare	achizitii ^(*)	transferuri/ primite cu titlu gratuit	donatii, sponsorizari	alte cai
					4=5+6+7+8+9	5	6	7	8	9	
A	B										
Alte active fixe necorporale (ct.2081100,2080200)	004			47.722							
TOTAL				47.722							
ACTIVE FIXE CORPORALE	005										
Amenajari la terenuri (ct.2110200)	007			56.000							
instalatii tehnice, mijloace de transport, animale si plantatii (ct.2130100,2130200, 2130300,2130400)	017										
Mobilier, aparatura birou, echipamente de protectie a valonilor umani si maie- rile si alte active fixe corporale (ct.2140000)	018			636.304	25.466		25.466				
TOTAL	019			4.036	25.466		25.466				
TOTAL ACTIVE FIXE	020			716.340	25.466		25.466				
				784.062	25.466		25.466				

DENUMIREA ACTIVELOR FIXE	Codul din care:	REDUCERI								Ajustări de valoare (amortizări și ajustări pentru depreciere)				Valoarea contabilă netă, din care:														
		TOTAL din care:	Diferențe din reevaluare**	Eliminare amortizare**	dezmembri și casari	transferenți cu titlu gratuit	vanzari	alte cui	SOLD LA SFARSITUL ANULUI			Sold la sfarsitul anului	Domeniul privat al statului	Domeniul privat al UAT	Proprietatea privata a institutiilor publice													
									11	12	13					14	15	16	17=3+4+10	18	19	20	21=18+19-20	22=17-21-23-24	23=17-21-22-24	24=17-21-22-23		
Alte active fixe	B																											
TOTAL		1001121213141516	11	12	13	14	15	16	17=3+4+10	18	19	20	21=18+19-20	22=17-21-23-24	23=17-21-22-24	24=17-21-22-23												
ACTIVE FIXE CORPORALE																												
Amplasari la terenuri (cl.2110200)	006								47.722	47.722			47.722															
Instalati tehnice, mijloace de transport, animale și plante etc. (cl.2130100, 2130200, 2130300, 2130400)	007								47.722	47.722			47.722															
Mobilier, aparatura birou, echipamente de protecție a valorilor umane și materiale și alte active fixe corporale (cl.2140000)	018								56.000	23.500	4.500		28.000														26.000	
TOTAL	019								691.770	259.885			250.865														430.905	
TOTAL ACTIVE FIXE	020								4.056	4.056	4.500		4.056														458.965	

Conducătorul instituției

Conducătorul compartimentului
financiar-contabil

DENUMIREA ACTIVELOR FIXE	Cod	REDUCERI					SOLD LA SFARSITUL ANULUI	Valoarea aferenta activelor fixe neamortizabile							
		TOTAL din care:	Reevaluare	dezmembrati	transferuri/ vanzari	alte cal		Fondul activelor fixe necorporale ct.1000000	Domeniul public al statului ct.1010000	Domeniul privat al statului ct.1020101	Proprietatea privata a institutiei publice ct.1020102	Domeniul public al U.A.T. ct.1030000	Domeniul privat al U.A.T. ct.1040101	Proprietatea privata a institutiei publice din administratia locala ct.1040102	
A	B	11+12+13+14+15+16	12	13	14	15	16	17+18+19+20+21+22+23+24	18	19	20	21	22	23	24
Terenuri (ct.2110100)	007							17.445.511							
Construcții (ct.212) din care:	008							57.228.376							
- drumuri publice, exclusiv poduri, podete, pasarele si viaducte si tunele (ct.2120101)	009							17.162.720							
- poduri, podete, pasarele si viaducte pentru transporturi feroviare si rutiere, viaducte	012							123.277							
- alte active fixe incadrate in grupa constructii	016							46.375							
ct.2120901								16.897.088							
instalatii tehnice, mijloace de transport, animale si plante (ct.2130100+2130200+2130300+2130400)	017														
Active fixe corporale in curs de executie (ct.2310000)	019							259.175							
TOTAL	021	9.000	9.000	9.000				1.587.414							
TOTAL ACTIVE FIXE	022	9.000	9.000	9.000				76.243.745							

Conducatorul institutiei

Conducatorul compartimentului financiar-contabil

Situația plăților efectuate
din fonduri externe nerambursabile (FEN) postaderare (titlul 56 și titlul 58) la data de
31.12.2019

Anexa 27

Denumirea sursei de finanțare	Pag.: 1 - lei -										
	Buget de stat (§ 01- stat)	Buget local (§ 02- local)	Bugetul asigurarilor sociale de stat (§ 03- baza)	Bugetul asigurarilor pentru somaj (§ 04- somaj)	Bugetul fondului național unic de asigurari sociale de sanătate (§ 05- sanătate)	Bugetul instituțiilor publice și activităților finanțate integral sau parțial din venituri proprii (§10-local)	Bugetul fondurilor externe nerambur- sabile (§08-stat+ asigurari+ local)	Bugetul creditelor externe (§06- stat+ local)	Bugetul creditelor interne (§07- stat+ local)	Bugetul instituțiilor publice și activităților finanțate integral sau parțial din venituri proprii (§20- stat+ asigurari+ autonome)	Bugetul instituțiilor publice și activităților finanțate integral din venituri proprii (§10- stat+ autonome)
A	01	02	03	04	05	06	07	08	09	10	11
Total plăți (titlul VIII cod56+ titlul X cod58) (rd.2+rd.11)		831.221									
Total plăci (titlul X cod58)		831.221									
Active nefinanțare (titlul XVII)		831.221									

Conducătorul instituției

Conducătorul compartimentului
financiar-contabil

Situația platilor efectuate și a sumelor declarate pentru coza-parte aferentă cheltuielilor finanțate din FEN postaderare
31.12.2019

Cod indicator	Denumirea programului cu finanțare UE	Plati efectuate de la titlul 56 și 58	Plati efectuate pentru coza-parte FEN (alineați 02)	Pag: 1 - lei -														
				Sume in curs de rambursare aferente cheltuielilor efectuate in anul curent	Sume in curs de rambursare aferente cheltuielilor efectuate in anii anteriori	Sume solicitate la rambursare in anul curent	Sume solicitate la rambursare aferente cheltuielilor efectuate in anii anteriori	Sume rambursate in anul curent	Sume rambursate aferente cheltuielilor efectuate in anii anteriori	Sume neautorizate de management aferente cheltuielilor efectuate in anul curent	Sume neautorizate de management aferente cheltuielilor efectuate in anii anteriori	Sume neautorizate de autoritate de management aferente cheltuielilor efectuate in anul curent	Sume neautorizate de autoritate de management aferente cheltuielilor efectuate in anii anteriori	Profinitare dedusa din sumele solicitate la rambursare aferente cheltuielilor efectuate in anii anteriori	Profinitare dedusa din sumele solicitate la rambursare aferente cheltuielilor efectuate in anii anteriori	Sume rezultate din nereguli aferente cheltuielilor efectuate in anul curent si in anii anteriori	Sume rezultate din nereguli deduse din sumele solicitate la rambursare aferente cheltuielilor efectuate in anul curent si in anii anteriori	
		01	02	03	04	05	06	07	08	09	10	11	12	13	14	15		
10035	Programa din Fondul European Agricol de Dezvoltare Rurala (FSA03) (5804)	831.221	831.221	580.303														
10040	Total (codul la 39.6)	831.221	831.221	580.303		230.918			230.918									

Conducatorul institutiei

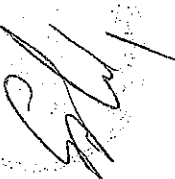

Conducatorul compartimentului financiar-contabil



Capi- fol	Sub- capi- fol	Pa- ra- gra- ful	Gru- pa / Titlu	Ar- ti- col	Al- ne- at	Denumire indicator	Prevederi bugetare		Prevederi bugetare definitive	Drepturi constatate			Incasari realizate	Singeri pe alte cai decat incasari	Pag. I lei-
							initiale	1		Total, din care:	4	5			
0001	02					TOTAL VENITURI-BUGET LOCAL		2		3=4+5	4	5	6	7	8=3-6-7
0002						I. VENITURI CURENTE	3.948.000		4.793.000	5.231.355	1.361.712	3.869.643	3.503.494		1.727.861
0003						A. VENITURI FISCALE	3.807.000		4.158.000	4.650.942	1.361.712	3.289.230	2.923.081		1.727.861
0004						A1. IMPOZIT PE VENIT, PROFIT SI CASTIGURI DIN CAPITAL	2.699.000		3.050.000	3.079.036	406.029	2.673.007	2.614.390		464.646
0300	02					A1.2 IMPOZIT PE VENIT, PROFIT SI CASTIGURI DIN CAPITAL DE LA PERSOANE FIZICE	687.000		687.000	696.809		696.809	696.809		
0302						IMPOZIT PE VENIT	687.000		687.000	696.809		696.809	696.809		
	18					Impozitul pe veniturile din transferul proprietatilor imobiliare din patrimoniul personal				2.580		2.580	2.580		
3402						COTE SI SUME DEFALCATE DIN IMPOZITUL PE VENIT				2.580		2.580	2.580		
7402	01					Cote defalcate din impozitul pe venit	687.000		687.000	694.229		694.229	694.229		
	04					Sume alocate din cotele defalcate din impozitul pe venit pentru echilibrarea bugetelor locale	179.000		179.000	194.204		194.204	194.204		
402	05					Sume repartizate din Fondul la dispozitia Consiliului Judetean	343.000		343.000	368.450		368.450	368.450		
700	02					A3 IMPOZITE SI TAXE PE PROPRIETATE	165.000		165.000	131.575		131.575	131.575		
702						IMPOZITE SI TAXE PE PROPRIETATE	559.000		559.000	590.574	280.982	309.592	279.658		310.916
	01					Impozit si taxa pe cladiri	559.000		559.000	590.574	280.982	309.592	279.658		310.916
	01					Impozit pe cladiri de la persoane fizice	140.000		140.000	143.790	70.829	72.961	58.715		85.075
	02					Impozit si taxa pe cladiri de la persoane juridice	85.000		85.000	85.776	44.010	41.766	37.651		48.125
							55.000		55.000	58.014	26.819	31.195	21.064		26.050

Capi- tol	Sub- capi- tol	Pa- ra- gra- ful din col	Ar- ti- col	Ali- ne- at	Denumire indicator	Prevederi bugetare initiale	Prevederi bugetare definitive	Drepturi constatate			Incasari realizate	Singeri pe alte cai decat incasari	Drepturi constatate de incasat
								Tota, din care:	din anii precedenti	din anul curent			
A					B								
					I	2	3=4+5	4	5	6	7	8=3-6-7	
0702	02	01			Impozit si taxa pe teren	402.000	402.000	412.750	193.514	219.236	199.493		213.257
					Impozit pe terenuri de la persoane fizice								
0702	02	02			Impozit si taxa pe teren de la persoane juridice	92.000	92.000	92.473	49.944	42.529	38.126		54.347
0702	02	03			Impozitul pe terenul extravilan	8.000	8.000	5.904	3.123	2.781	3.021		2.883
		03			Taxe judiciare de timbru si alte taxe de timbru	302.000	302.000	314.373	140.447	173.926	158.346		156.027
0702	50				Alte impozite si taxe pe proprietate	17.000	17.000	11.651		11.651	11.651		
1000	02				A4 IMPOZITE SI TAXE PE BUNURI SI SERVICII	1.453.000	1.804.000	22.383	16.639	5.744	9.799		12.584
1102	02				SUME DEFALCATE DIN TVA	1.245.000	1.596.000	1.789.079	125.047	1.664.032	1.635.349		153.730
					Sume defalcate din taxa pe valoarea adaugata pentru finantarea cheltuielilor descentralizate la nivelul comunelor, oraselor, municipiilor, sectoarelor si Municipiului Bucuresti	134.000	134.000	117.803		117.803	117.803		
					Sume defalcate din taxa pe valoarea adaugata pentru dnumuri	9.000	9.000	9.000		9.000	9.000		
					Sume defalcate din taxa pe valoarea adaugata pentru echilibrarea bugetelor locale								
602					TAXE PE UTILIZAREA BUNURILOR, AUTORIZAREA UTILIZARII BUNURILOR SAU PE DESFASURAREA DE ACTIVITATI	1.102.000	1.453.000	1.453.000		1.453.000	1.453.000		
602	02				Impozit pe mijloacele de transport	208.000	208.000	209.276	125.047	84.229	55.546		153.730
					Impozit pe mijloacele de transport	208.000	208.000	204.831	125.047	79.784	51.101		153.730

Capi- fol	Sub- pa- ra- fol	Cru- pa/ Titlu	Ali- ti- col at	Denumire indicator	Prevederi bugetare		Drepturi constatate			Incasari realizate	Stingeri pe alte cai decat incasari	Drepturi constatate de incasat
					initiale	definitive	Total, din care:	din anii precedenti	din anul curent			
A				B								
				I	2	3=4+5	4	5	6	7	8=3-6-7	
1602	02	02		deținute de persoane fizice*) Impozit pe mijloace de transport deținute persoane de juridice*) Taxe si tarife pentru eliberarea de licente si autorizatii de functionare Alte taxe pe utilizarea bunurilor, autorizarea utilizarii bunurilor sau pe desfasurare de activitati	176.000	176.000	171.446	104.639	68.807	49.933		123.513
1602	03				32.000	32.000	31.385	20.408	10.977	1.168		30.317
1602	50						3.485		3.485	3.485		
1800	02			A6. ALTE IMPOZITE SI TAXE FISCALE			960		960			
1802	50			ALTE IMPOZITE SI TAXE FISCALE			2.574		2.574	2.574		
2900	02			Alte impozite si taxe			2.574		2.574	2.574		
3000				C. VENITURI NEFISCALE			2.574		2.574	2.574		
3002	05			C1. VENITURI DIN PROPRIETATE	1.108.000	1.108.000	1.571.906	955.683	616.223	308.691		1.263.215
				VENITURI DIN PROPRIETATE	75.000	75.000	137.959	72.071	65.888	46.291		91.668
				Venituri din concesiuni si inchirieri	75.000	75.000	137.959	72.071	65.888	46.291		91.668
				Alte venituri din concesiuni si inchirieri de catre institutiile publice	75.000	75.000	137.959	72.071	65.888	46.291		91.668
300	02			C2. VANZARI DE BUNURI SI SERVICII	75.000	75.000	137.959	72.071	65.888	46.291		91.668
302				VENITURI DIN PRESTARI DE SERVICII SI ALTE ACTIVITATI	1.033.000	1.033.000	1.433.947	883.612	550.335	262.400		91.668
302	08			Venituri din prestari de servicii	434.000	434.000	598.755	284.903	313.852	221.765		1.171.547
102				VENITURI DIN TAXE ADMINISTRATIVE, ELIBERARI PERMISE	434.000	434.000	598.755	284.903	313.852	221.765		376.990
102	02			Taxe extrajudiciare de timbru								376.990
102	02			AMENZI, PENALITATI SI CONFISCARI								
102	01			Venituri din amenzi si alte sanctiuni	599.000	599.000	828.107	598.709	229.398	33.550		794.557

Capi- tot	Sub- tot	Pa- ra- gra- ful	Pa- ra- gra- ful	Ar- ti- col	Al- ne- at	Denumire indicator	Prevederi bugetare initiale	Prevederi bugetare definitive	Drepturi constatate			Incasari realizate	Stingeri pe alte cai decat incasari	Drepturi constatate de incasat
									Total, din care:	din anii precedenti	din anul curent			
A						B	1	2	3=4+5	4	5	6	7	8=3-6-7
3502	01	02				aplicate potrivit dispozitiilor legale Venituri din amenzi si alte sanctiuni aplicate de catre alte institutii de specialitate	599.000	599.000	828.107	598.709	229.398	33.550	7	794.557
3602	50					DIVERSE VENITURI	599.000	599.000	828.107	598.709	229.398	33.550		794.557
3702	03					Alte venituri			7.080	7.080	7.080	7.080		7.080
3702	04					Vasaminte din sectiunea de functionare pentru finantarea sectiunii de dezvoltare a bugetului local(cu semnul minus)	-130.000							
4100	02					Vasaminte din sectiunea de functionare	130.000							
4200						IV. SUBVENII	141.000							
4202						SUBVENII DE LA ALTE NIVELE ALE ADMINISTRATIEI PUBLICE	141.000		329.495		329.495	329.495		
	05					SUBVENII DE LA BUGETUL DE STAT	141.000	384.000	329.495		329.495	329.495		
	34					Planuri si regulamente de urbanism		183.000	130.623		130.623	130.623		
						Subventii pentru acordarea ajutorului pentru incalzirea locuintei cu lemne, carbuni,combustibilii petrolieri		42.000	15.965		15.965	15.965		
202	41					Subventii de la bugetul de stat pentru finantarea sanatatii	17.000	17.000	2.958		2.958	2.958		
302						SUBVENII DE LA ALTE ADMINISTRATII		124.000						
	31					Sume alocate din bugetul AFIR pentru sustinerea proiectelor din PNDR 2014-2020		201.000	198.872		198.872	198.872		
	34					Sume alocate din bugetul ANCFI pentru finantarea lucrarilor de inregistrare sistemica din cadrul Programului		107.000	106.892		106.892	106.892		

Capi- tol	Sub- capi- tol	Pa- ra- gra- ful	Gru- pa/ Titlu	Al- fi- col	Al- ne- at	Denumire indicator	Prevederi bugetare initiale	Prevederi bugetare definitive	Drepturi constatate			Incasari realizate	Singeri pe alte cai decat incasari	Drepturi constatate de incasat
									Total, din care:	din anii precedenti	din anul curent			
A						B								
4802						national de cadastru si carte funciara	1	2	3=4+5	4	5	6	7	8=3-6-7
						SUME PRIMITE DE LA UE/ALTI DONATORI IN CONTUL PLATILOR EFECTUATE SI PREFINANTARI AFERENTE CADRULUI FINANCIAR 2014-2020		94.000	91.980		91.980	91.980		
4802	04					Fondul European Agricol de Dezvoltare Rurala (FEADR)		251.000	250.918		250.918	250.918		
4802	04	01				Sume primite in contul platilor efectuate in anul curent		251.000	250.918		250.918	250.918		
								251.000	250.918		250.918	250.918		

Capi- tot	Sub- tot	Pa- ra- gra- ful graf	Gru- pa / Titlu col	Al- ne- at	Denumire indicator	Credite de angajament		Credite bugetare			Angajamente legate de platit	Plati efectuate	Cheltuieli efective		
						initiale	definitive	initiale	definitive	5				6	7
					B										
6802	10				Ajutoare pentru locuinte			17.000		17.000	16.008	16.008		16.008	
	15				Prevenirea excluderii sociale			20.000		20.000	3.000	3.000		3.000	
		01			Ajutor social			20.000		20.000	3.000	3.000		3.000	
7000	02				Partea IV-a SERVICII SI DEZVOLTARE PUBLICA, LOCUINTE, MEDIU SI APE LOCUINTE, SERVICII SI DEZVOLTARE PUBLICA						466.195	466.195			
7002	05				Alimentare cu apa si amenajari hidrotehnice			599.000		790.000	466.195	466.195			
		01			Alimentare cu apa			354.000		545.000	368.088	368.088			
	06				Iluminat public si electrificari			84.000		119.000	50.391	50.391			
	50				Alte servicii in domeniile locuintelor, serviciilor si dezvoltarii comunale			84.000		119.000	50.391	50.391		50.391	
7402	05				PROTECTIA MEDIULUI			50.000		70.000	47.715	47.715		47.715	
		01			Salubritate si gestiunea deseurilor			220.000		356.000	269.982	269.982		269.982	
	06				Salubritate			245.000		245.000	98.107	98.107		98.107	
8000	02				Canalizarea si tratarea apelor reziduale			85.000		85.000	74.064	74.064		74.064	
8402	03				TRANSPORTURI			160.000		160.000	74.064	74.064		74.064	
		01			Transport rutier			640.000		854.000	24.043	24.043		24.043	
					Drumuri si poduri			315.000		263.000	518.815	518.815		518.815	
8702	05				ALTE ACTIUNI ECONOMICE			315.000		263.000	219.363	219.363		219.363	
		50			Proiecte de dezvoltare multifunctionale			315.000		263.000	219.363	219.363		219.363	
					Alte actiuni economice			290.000		591.000	299.452	299.452		299.452	
								290.000		541.000	271.386	271.386		271.386	
								35.000		50.000	28.066	28.066		28.066	

Capi- tol	Sub- capi- tol	Pa- ra- graf	Gru- pa / Titlu	Ar- fi- col	Denumire indicator	Credite de angajament				Credite bugetare				Angajamente legale	Plati efectuate	Angajamente legale de platit	Cheltuieli efective			
						initiale		definitive		initiale		definitive								
						1	2	3	4	5	6	7	8-6-7					9		
A																				
			10	02	06	B														
			10	03		Vouchere de vacanta														
			10	03	07	Contributii	20.000			20.000	16.595				16.595			16.595		
			20			Contributia asiguratorie pentru munca	22.000			22.000	20.223				20.223			20.419		
			20	01		TITLUL II BUNURI SI SERVICII	22.000			22.000	20.223				20.223			20.419		
			20	01	01	Bunuri si servicii	439.000			439.000	358.377				358.377			358.378		
			20	01	01	Furnituri de birou	296.000			296.000	221.955				221.955			221.956		
			20	01	02	Materiale pentru curatenie	9.000			9.000	8.041				8.041			4.241		
			20	01	03	Incalzit, iluminat si forta motrica	5.000			5.000	694				694			694		
			20	01	05	Carburanti si lubrifianti	15.000			15.000	9.157				9.157			9.157		
			20	01	06	Piese de schimb	50.000			50.000	37.643				37.643			37.643		
			20	01	08	Posta, telecomunicatii, radio, tv, internet	31.000			31.000	18.818				18.818			18.818		
			20	01	09	Materiale si prestari de servicii cu caracter functional	30.000			30.000	23.033				23.033			23.033		
			20	01	30	Alte bunuri si servicii pentru intretinere si functionare	80.000			80.000	72.691				72.691			72.691		
			20	05		Bunuri de natura obiectelor de inventar	76.000			76.000	51.878				51.878			51.878		
			20	05	30	Alte obiecte de inventar	25.000			25.000	52.633				52.633			52.633		
			20	06		Deplasari, deplasari, transferari	25.000			25.000	52.633				52.633			52.633		
			20	06	01	Deplasari interne, deplasari, transferari	30.000			30.000	19.252				19.252			19.252		
			20	20		Reabilitare infrastructura program inundatii pentru autoritati publice locale	30.000			30.000	19.252				19.252			19.252		
			20	30		Alte cheltuieli	15.000			15.000										
			20	30	30	Alte cheltuieli cu bunuri si servicii	73.000			73.000	64.537				64.537			64.537		
			84			PLATI EFECTUATE IN ANII PRECEDENTI SI	73.000			73.000	64.537				64.537			64.537		

Capi- tot	Sub- pa- ra- graf	Pa- tra- Titlu	Gru- pa / Titlu	Ar- fi- col	Al- ne- at	Denumire indicator	Credite de angajament		Credite bugetare		Angajamente legale	Plati efectuate	Angajamente legate de platit	Pag. 6	- lei- Cheltuieli efective
							initiale	definitive	initiale	definitive					
						B	1	2	3	4	5	6	7	8-6-7	9
						TITLUL VIII ASISTENTA SOCIALA									
			57	02		Ajutoare sociale			7.000	9.000	8.650		8.650		8.650
			57	02	03	Tichete de cresa si tichete sociale pentru gradinita			7.000	9.000	8.650		8.650		8.650
			58			TITLUL X PROIECTE CU FINANTARE DIN FONDURI EXTERNE NERAMBURSABILE CADRULUI FINANCIAR 2014-2020			7.000	9.000	8.650		8.650		8.650
			58	04		Programe din Fondul European Agricol de Dezvoltare Rurala (FEADR)			263.000	263.000	236.405		236.405		236.405
			58	04	02	Finantarea externa nerambursabila			263.000	263.000	236.405		236.405		236.405
			70			CHELTUIELI DE CAPITAL			263.000	263.000	236.405		236.405		236.405
			71			TITLUL XIII ACTIVE NEFINANCIARE			30.000	30.000	30.000		30.000		30.000
			71	01		Active fixe			30.000	30.000	30.000		30.000		30.000
			71	01	01	Construcii			30.000	30.000	30.000		30.000		30.000
			71	01	30	Alte active fixe			30.000	30.000	30.000		30.000		30.000
						(inclusiv reparatii capitale)									
						SANATATE			30.000	30.000	30.000		30.000		30.000
			01			CHELTUIELI CURENTE			324.000	324.000	208.809		208.809		208.809
			10			TITLUL I CHELTUIELI DE PERSONAL			324.000	324.000	208.809		208.809		208.809
			10	01		Cheltuieli salariale in bani			124.000	124.000	111.700		111.700		111.700
			10	01	01	Salarii de baza			116.200	116.200	109.242		109.242		109.242
			10	01	17	Indemnizatii de hrana			107.000	107.000	102.176		102.176		102.176
			10	02		Cheltuieli salariale in natura			9.200	9.200	7.066		7.066		7.066
			10	02	06	Vouchere de vacanta			4.000	4.000	4.000		4.000		4.000
			10	03		Contributii			4.000	4.000	4.000		4.000		4.000
			10	03	07	Contributia asiguratorie pentru munca			3.800	3.800	2.458		2.458		2.458
									3.800	3.800	2.458		2.458		2.458

Capi- tot	Sub- pa- ra- graf	Pa- ru- pa / Titlu col	Ar- si- col	Al- ne- at	Denumire indicator	Credite de angajament				Credite bugetare				Pag. 7 - lei-				
						initiale		definitive		initiale		definitive		Angajamente legale	Plati efectuate	Angajamente legale de platit	Cheltuieli efective	
						1	2	3	4	5	6	7	8=6+7					9
A																		
B																		
6702	20	02			TITLUL II BUNURI SI SERVICII													
	20	02			Reparatii curente	200.000			200.000	200.000		97.109		97.109				97.109
	01				CULTURA, RECREERE SI RELIGIE	200.000			200.000	200.000		97.109		97.109				97.109
	20				CHELTUIELI CURENTE	865.000			865.000	1.228.000		740.689		740.689				145.873
	20	01			TITLUL II BUNURI SI SERVICII	865.000			865.000	1.228.000		740.689		740.689				145.873
	20	01			Bunuri si servicii	248.000			248.000	253.000		121.373		121.373				121.373
	20	01	03		incalzit, iluminat si forta motrica	188.000			188.000	193.000		121.373		121.373				121.373
	20	01	09		Materiale si prestari de servicii cu caracter functional	20.000			20.000	20.000		7.959		7.959				7.959
	20	01	30		Alte bunuri si servicii pentru intretinere si functionare	160.000			160.000	165.000		109.625		109.625				109.625
	20	05			Bunuri de natura obiectelor de inventar	8.000			8.000	8.000		3.789		3.789				3.789
	20	05	30		Alte obiecte de inventar	60.000			60.000	60.000		3.789		3.789				3.789
	58				TITLUL X PROIECTE CU FINANTARE DIN FONDURI EXTERNE NERAMBURSABILE	60.000			60.000	60.000								
	58	04			CADRULUI FINANCIAR 2014-2020													
					Programa din Fondul European Agricol de Dezvoltare Rurala (FEADR)	527.000			527.000	885.000		594.816		594.816				594.816
	58	04	02		Finantarea externa nerambursabila	527.000			527.000	885.000		594.816		594.816				594.816
	59				TITLUL XI ALTE CHELTUIELI	527.000			527.000	885.000		594.816		594.816				594.816
	59	11			Asoziiatii si fundatii	90.000			90.000	90.000		24.500		24.500				24.500
	59	12			Sustinerea cultelor	20.000			20.000	20.000		14.500		14.500				14.500
	01				ASIGURARI SI ASISTENTA SOCIALA	70.000			70.000	70.000		10.000		10.000				10.000
	10				CHELTUIELI CURENTE	372.000			372.000	370.000		314.247		314.247				314.247
	10	01			TITLUL I CHELTUIELI DE PERSONAL	372.000			372.000	370.000		314.247		314.247				314.247
					Cheltuieli salariate in bani	35.000			35.000	35.000		31.928		31.928				31.928
						33.500			33.500	33.500		31.225		31.225				31.225

Capi- tol	Sub- capi- tol	Pa- ra- graf	Gru- pa / Titlu	Ar- fi- col	Denumire indicator	Credite de angajament				Credite bugetare				Angajamente			Plafi efectuate	Angajamente legale de platit	Cheltuieli efective
						1	2	3	4	5	6	7	8-6-7	9					
															initiale	definitive			
7402					B														
			01		PROTECTIA MEDIULUI			245.000	245.000	98.107	98.107	98.107	98.107	98.107	98.107	98.107	98.107	98.107	
			20		CHELTUIELI CURENTE			145.000	145.000	98.107	98.107	98.107	98.107	98.107	98.107	98.107	98.107	98.107	
			20	01	Bunuri si servicii			145.000	145.000	98.107	98.107	98.107	98.107	98.107	98.107	98.107	98.107	98.107	
			20	01 03	Incalzit, iluminat si forta motrica			145.000	145.000	98.107	98.107	98.107	98.107	98.107	98.107	98.107	98.107	98.107	
			20	01 04	Apa, canal si salubritate			60.000	60.000	98.107	98.107	98.107	98.107	98.107	98.107	98.107	98.107	98.107	
			70		CHELTUIELI DE CAPITAL			85.000	85.000	24.043	24.043	24.043	24.043	24.043	24.043	24.043	24.043	24.043	
			71		TITLUL XIII ACTIVE NEFINANCIARE			100.000	100.000	74.064	74.064	74.064	74.064	74.064	74.064	74.064	74.064	74.064	
			71	01	Active fixe			100.000	100.000										
			71	01 30	Alte active fixe			100.000	100.000										
					(inclusiv reparatii capitale)														
8000 02					Partea V-a ACTIVITATI ECONOMICE														
8402					TRANSPORTURI			100.000	100.000										
			01		CHELTUIELI CURENTE			640.000	854.000	518.815	518.815	518.815	518.815	518.815	518.815	518.815	518.815	518.815	
			20		TITLUL II BUNURI SI SERVICII			315.000	263.000	219.363	219.363	219.363	219.363	219.363	219.363	219.363	219.363	219.363	
			20	01	Bunuri si servicii			315.000	263.000	219.363	219.363	219.363	219.363	219.363	219.363	219.363	219.363	219.363	
			20	01 09	Materiale si prestari de servicii cu caracter functional			215.000	163.000	150.354	150.354	150.354	150.354	150.354	150.354	150.354	150.354	150.354	
			20	02	Reparatii curente			215.000	163.000	150.354	150.354	150.354	150.354	150.354	150.354	150.354	150.354	150.354	
			20	05	Bunuri de natura obiectelor de inventar			100.000	89.000	58.370	58.370	58.370	58.370	58.370	58.370	58.370	58.370	58.370	
			20	05 30	Alte obiecte de inventar				11.000	10.639	10.639	10.639	10.639	10.639	10.639	10.639	10.639	10.639	
8702					ALTE ACTIVITATI ECONOMICE			325.000	591.000	299.452	299.452	299.452	299.452	299.452	299.452	299.452	299.452	299.452	
			01		CHELTUIELI CURENTE			325.000	591.000	299.452	299.452	299.452	299.452	299.452	299.452	299.452	299.452	299.452	
			20		TITLUL II BUNURI SI SERVICII			325.000	591.000	299.452	299.452	299.452	299.452	299.452	299.452	299.452	299.452	299.452	
			20	01	Bunuri si servicii			325.000	591.000	299.452	299.452	299.452	299.452	299.452	299.452	299.452	299.452	299.452	
			20	01 07	Transport			35.000	50.000	28.066	28.066	28.066	28.066	28.066	28.066	28.066	28.066	28.066	

Capi- tol	Sub- capi- tol	Pa- ra- graf	Gr- pa / Titlu	Ar- ti- col	Ali- ne- at	Denumire indicator	Credite de angajament		Credite bugetare		Angajamente legale	Plati efectuate	Angajamente legale de platt	Pag. 10 - lei-	
							initiale	definitive	initiale	definitive					
															1
A															
			20	01	09	Materiala si prestari de servicii cu caracter functional									
B															
									290.000						
										541.000					
											271.386				
												271.386			
													8-6-7	9	
														312.511	

Conducatorul institutiei,

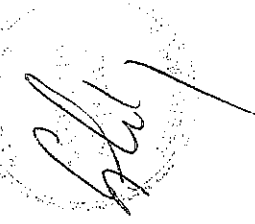

Conducatorul compartimentului
financiar-contabil



CONTUL DE EXECUȚIE AL BUGETULUI LOCAL - VENITURI
 SECȚIUNEA DE FUNCȚIONARE
 31.12.2019

Capi- fol	Sub- capi- fol	Pa- ra- graf	Gr- pa/ Titlu	Ar- ti- col	Ali- ne- at	Denumire indicator	Prevederi bugetare		Prevederi bugetare definitive	Drepturi constatate				Incasari realizate	Stingeri pe alfe cai decat incasari	Pag- I -lei-
							initiale	2		Total, din care:	4	5	6			
A						B										
0001	02	TOTAL VENITURI-BUGET LOCAL					3.818.000	4.263.000	3-4+5	4	5	6	7	8=3-6-7		
0002		I. VENITURI CURENTE					3.677.000	4.028.000	4.837.580	1.361.712	3.495.868	3.129.719		1.727.861		
0003		A. VENITURI FISCALE					2.699.000	3.050.000	4.650.942	1.361.712	3.289.230	2.923.081		1.727.861		
0004		A1. IMPOZIT PE VENIT, PROFIT SI CASTIGURI DIN CAPITAL					687.000	687.000	3.079.036	406.029	2.673.007	2.614.390		464.646		
0300		A1.2 IMPOZIT PE VENIT, PROFIT SI CASTIGURI DIN CAPITAL DE LA PERSOANE FIZICE					687.000	687.000	696.809		696.809	696.809				
0302	18	IMPOZIT PE VENIT					687.000	687.000	2.580		696.809	696.809				
		Impozitul pe veniturile din transferul proprietatilor imobiliare din patrimoniul personal							2.580		2.580	2.580				
2402		COTE SI SUME DEFALCATE DIN IMPOZITUL PE VENIT					687.000	687.000	2.580		2.580	2.580				
01	04	Cote defalcate din impozitul pe venit					687.000	687.000	694.229		694.229	694.229				
		Suma alocate din cotele defalcate din impozitul pe venit pentru echilibrarea bugetelor locale					179.000	179.000	194.204		194.204	194.204				
05		Suma repartizate din Fondul la dispozitia Consiliului Județean					343.000	343.000	368.450		368.450	368.450				
700-02		A3 IMPOZITE SI TAXE PE PROPRIETATE					165.000	165.000	131.575		131.575	131.575				
702	01	IMPOZITE SI TAXE PE PROPRIETATE					559.000	559.000	590.574	280.982	309.592	279.658		310.916		
		Impozit si taxa pe cladiri					559.000	559.000	590.574	280.982	309.592	279.658		310.916		
		Impozit pe cladiri de la persoane fizice					140.000	140.000	143.790	70.829	72.961	58.715		85.075		
		Impozit si taxa pe cladiri de la persoane juridice					85.000	85.000	85.776	44.010	41.766	37.651		48.135		
							55.000	55.000	58.014	26.819	31.195	21.064		36.950		

Capi- tol	Sub- capi- tol	Pa- ra- gra- ful	Gru- pa/ titlu grafic	Ali- ne- at	Denumire indicator	Prevederi bugetare initiale	Prevederi bugetare definitive	Drepturi constatate			Incasari realizate	Stingeri pe alte cai decat incasari	Drepturi constatate de incasat
								Total, din care:	din anii precedenti	din anul curent			
A					B								
					I	2	3=4+5	4	5	6	7	8=3-6-7	
0702	02				Impozit si taxa pe teren	402.000	402.000	412.750	193.514	219.236	199.493		213.257
		01			Impozit pe terenuri de la persoane fizice	92.000	92.000	92.473	49.944	42.529	38.126		54.347
		02			Impozit si taxa pe teren de la persoane juridice	8.000	8.000	5.904	3.123	2.781	3.021		2.883
		03			Impozitul pe terenul extravilan	302.000	302.000	314.373	140.447	173.926	158.346		156.027
		03			Taxe judiciare de timbru si alte taxe de timbru								
		50			Alte impozite si taxe pe proprietate	17.000	17.000	11.651	16.639	11.651	11.651		
1000	02				A4 IMPOZITE SI TAXE PE BUNURI SI SERVICII	1.453.000	1.804.000	1.789.079	125.047	1.664.032	1.635.349		12.584
		02			SUME DEFALCATE DIN TVA	1.245.000	1.596.000	1.579.803		1.579.803	1.579.803		153.730
					Sume defalcate din taxa pe valoarea adaugata pentru finantarea cheltuielilor descentralizate la nivelul comunelor, oraselor, municipiilor, sectoarelor si Municipiului Bucuresti	134.000	134.000	117.803		117.803	117.803		
		05			Sume defalcate din taxa pe valoarea adaugata pentru drumuri	9.000	9.000	9.000		9.000	9.000		
		06			Sume defalcate din taxa pe valoarea adaugata pentru echilibrarea bugetelor locale								
602					TAXE PE UTILIZAREA BUNURILOR, AUTORIZAREA UTILIZARII BUNURILOR SAU PE DESFASURAREA DE ACTIVITATI	1.102.000	1.453.000	1.453.000		1.453.000	1.453.000		
		02			Impozit pe mijloacele de transport	208.000	208.000	209.276	125.047	84.229	55.546		153.730
					Impozit pe mijloacele de transport	208.000	208.000	204.831	125.047	79.784	51.101		153.730

Capi- tot	Sub- capi- tot	Pa- ra- gra- ful	Ar- hi- ve- la	Denumire indicator	Prevederi bugetare initiale	Prevederi bugetare definitive	Drepturi constatate		Incasari realizate	Stingeri pe alte cai decat incasari	Drepturi constatate de incasat		
							Total, din care:	din anii precedenti					
A				B	I	2	3=4+5	4	5	6	7	8=3-6-7	
1602	02	01		deținute de persoane fizice*)	176.000	176.000		173.446	104.639	68.807	49.933		123.513
		02		Impozit pe mijloace de transport									
				deținute persoane de juridice*)	32.000	32.000		31.385	20.408	10.977	1.168		30.217
		03		Taxe si tarife pentru eliberarea de									
				licente si autorizatii de functionare									
		50		Alte taxe pe utilizarea bunurilor,				3.485		3.485			
				autorizarea utilizarii bunurilor sau pe									
				desfasurare de activitati									
1800	02			A6. ALTE IMPOZITE SI TAXE FISCALE				960		960			
1802				ALTE IMPOZITE SI TAXE FISCALE									
		50		Alte impozite si taxe				2.574		2.574			
2900	02			C. VENITURI NEFISCALE				2.574		2.574			
3000				C1. VENITURI DIN PROPRIETATE	978.000	978.000		2.574		2.574			
3002				VENITURI DIN PROPRIETATE				1.571.906	955.683	616.223	308.691		1.263.215
		05		Venituri din concesiuni si inchirieri	75.000	75.000		137.959	72.071	65.888	46.291		91.668
				Alte venituri din concesiuni si	75.000	75.000		137.959	72.071	65.888	46.291		91.668
		30		inchirieri de catre institutiile publice	75.000	75.000		137.959	72.071	65.888	46.291		91.668
300	02			C2. VANZARI DE BUNURI SI SERVICII	75.000	75.000		137.959	72.071	65.888	46.291		91.668
302				VENITURI DIN PRESTARI DE SERVICII SI ALTE	903.000	903.000		1.433.947	883.612	550.335	262.400		1.171.547
				ACTIVITATI									
		08		Venituri din prestari de servicii	434.000	434.000		598.755	284.903	313.852	221.765		376.990
602				VENITURI DIN TAXE ADMINISTRATIVE,	434.000	434.000		598.755	284.903	313.852	221.765		376.990
				ELIBERARI PERMISE									
		02		Taxe extrajudiciare de timbru									
				AMENZI, PENALITATI SI CONFISCARI									
		01		Venituri din amenzi si alte sanctiuni	599.000	599.000		828.107	598.709	229.398	33.550		794.557

Capi- fol	Sub- capi- fol	Pa- ra- gra- ful	Ar- ti- col	Ali- ne- at	Denumire indicator	Prevederi bugetare initiale	Prevederi bugetare definitive	Drepturi constatate			Incasari realizate	Stingeri pe alte cat decat incasari	Pag. 4 -lei- 8=3-6-7
								Total, din care:	din anii precedenti	din anul curent			
A					B								
3302	01				aplicate potrivit dispozitiilor legale	599.000	599.000	828.107	598.709	229.398	33.550	7	8=3-6-7
		02			Venituri din amenzi si alte sanctiuni aplicate de catre alte institutii de specialitate								
3602					DIVERSE VENITURI	599.000	599.000	828.107	598.709	229.398	33.550		794.557
3702	50				Alte venituri			7.080	7.080	7.080	7.080		794.557
					TRANSFERURI VOLUNTARE, ALTELE DECAT SUBVENTIILE			7.080	7.080	7.080	7.080		
	03				Vasaminte din sectiunea de functionare pentru finantarea sectiunii de dezvoltare a bugetului local(cu semnul minus)	-130.000	-130.000						
4100	02				IV. SUBVENTII	-130.000	-130.000						
4200					SUBVENTII DE LA ALTE NIVELE ALE ADMINISTRATIEI PUBLICE	141.000	235.000	206.638		206.638	206.638		
4202					SUBVENTII DE LA BUCETUL DE STAT	141.000	235.000	206.638		206.638	206.638		
	34				Subventii pentru acordarea ajutorului pentru incalzirea locuintei cu lemne, carbuni, combustibili petroliferi	141.000	141.000	114.658		114.658	114.658		
	41				Subventii de la bugetul de stat pentru finantarea sanatatii	17.000	17.000	2.958		2.958	2.958		
					SUBVENTII DE LA ALTE ADMINISTRATII	124.000	124.000	-111.700		111.700	111.700		
4302					Sume alocate din bugetul ANCPFI pentru finantarea lucrarilor de inregistrare sistematica din cadrul Programului national de cadastru si carte funciara	94.000	94.000	91.980		91.980	91.980		
						94.000	94.000	91.980		91.980	91.980		

TOTAL JUDEȚUL MUREȘ

CONTUL DE EXECUȚIE AL BUGETULUI LOCAL - CHELTUIELI
SECTIUNEA DE FUNCȚIONARE
31.12.2019

Capi- tol	Sub- capi- tol	Pa- ra- graf	Gru- pa / Titlu	Ar- fi- cot	Alif- ne- at	Denumire indicator	Credite de angajament				Credite bugetare				Angajamente legale de platit	Plati efectuate	Pag. I - lei-	Cheltuieli efective	
							initiale		definitive		initiale		definitive						
							1	2	3	4	5	6	7	8=6-7					9
A																			
B																			
5002						TOTAL CHELTUIELI													
	01					CHELTUIELI CURENTE			3.818.000	4.263.000	3.113.195	3.113.195	3.113.195	3.113.195	3.113.195	8=6-7	9		
	10					TITLUL I CHELTUIELI DE PERSONAL			3.818.000	4.263.000	3.119.998	3.119.998	3.119.998	3.119.998	3.119.998				
	20					TITLUL II BUNURI SI SERVICII			1.178.000	1.223.000	1.098.768	1.098.768	1.098.768	1.098.768	1.098.768				
	57					TITLUL VIII ASISTENTA SOCIALA			2.206.000	2.606.000	1.705.761	1.705.761	1.705.761	1.705.761	1.705.761				
	59					TITLUL XI ALTE CHELTUIELI			344.000	344.000	290.969	290.969	290.969	290.969	290.969				
	84					PLATI EFECTUATE IN ANII PRECEDENTI SI RECUPERATE IN ANUL CURENT			90.000	90.000	24.500	24.500	24.500	24.500	24.500				
	85					Titlu XIX PLATI EFECTUATE IN ANII PRECEDENTI SI RECUPERATE IN ANUL CURENT					-6.803	-6.803	-6.803	-6.803	-6.803				
5100 02						Partea I-a SERVICII PUBLICE GENERALE			1.458.000	1.535.000	1.306.714	1.306.714	1.306.714	1.306.714	1.306.714				
5102						AUTORITATI PUBLICE SI ACTIUNI EXTERNE			1.458.000	1.535.000	1.306.714	1.306.714	1.306.714	1.306.714	1.306.714				
	01					CHELTUIELI CURENTE			1.458.000	1.535.000	1.313.517	1.313.517	1.313.517	1.313.517	1.313.517				
	10	01				TITLUL I CHELTUIELI DE PERSONAL			1.019.000	1.064.000	955.140	955.140	955.140	955.140	955.140				
	10	01	01			Cheltuieli salariale in bani			977.000	1.022.000	918.322	918.322	918.322	918.322	918.322				
	10	01	12			Salarii de baza			828.000	873.000	785.998	785.998	785.998	785.998	785.998				
						Indemnizatii platite unor persoane din afara unitatii			106.000	106.000	98.843	98.843	98.843	98.843	98.843				
						Indemnizatii de hrana			43.000	43.000	33.481	33.481	33.481	33.481	33.481				
						Cheltuieli salariale in natura			20.000	20.000	16.595	16.595	16.595	16.595	16.595				
						Vouchere de vacanta			20.000	20.000	16.595	16.595	16.595	16.595	16.595				
						Contributii			22.000	22.000	20.223	20.223	20.223	20.223	20.223				
						Contributia asiguratorie pentru munca			22.000	22.000	20.223	20.223	20.223	20.223	20.223				
	20					TITLUL II BUNURI SI SERVICII			439.000	471.000	358.377	358.377	358.377	358.377	358.377				
	20	01				Bunuri si servicii			296.000	296.000	221.955	221.955	221.955	221.955	221.955				

Capi- tol	Sub- capi- tol	Pa- ra- graf	Gru- pa / Tritu col	Ar- fi- col	Ali- ne- at	Denumire indicator	Credite de angajament				Credite bugetare				Plati efectuate	Angajamente legale de platit	Cheltuieli efective	
							initiale		definitive		initiale		definitive					
							1	2	3	4	5	6	7	8-6-7				9
A																		
B																		
	20	01	01			Furnituri de birou			9.000		9.000	8.041		8.041			4.241	
	20	01	02			Materiale pentru curatenie			5.000		5.000	694		694			694	
	20	01	03			Incalzit, iluminat si forta motrica			15.000		15.000	9.157		9.157			9.157	
	20	01	05			Carburanti si lubrifianti			50.000		50.000	37.643		37.643			37.643	
	20	01	06			Piese de schimb			31.000		31.000	18.818		18.818			18.818	
	20	01	08			Posta, telecomunicatii, radio, tv, internet			30.000		30.000	23.033		23.033			23.033	
	20	01	09			Materiale si prestari de servicii cu caracter functional			80.000		80.000	72.691		72.691			72.691	
	20	01	30			Alte bunuri si servicii pentru intretinere si functionare			76.000		76.000	51.878		51.878			51.878	
	20	05				Bunuri de natura obiectelor de inventar			25.000		25.000	52.633		52.633			52.633	
	20	05	30			Alte obiecte de inventar			25.000		25.000	52.633		52.633			52.633	
	20	06				Deplasari, detasari, transferari			30.000		30.000	19.252		19.252			19.252	
	20	06	01			Deplasari interne, detasari, transferari			30.000		30.000	19.252		19.252			19.252	
	20	20				Reabilitare infrastructura program inundatii pentru autoritaii publice locale			15.000		15.000	64.537		64.537			64.537	
	20	30				Alte cheltuieli			73.000		73.000	64.537		64.537			64.537	
	20	30	30			Alte cheltuieli cu bunuri si servicii			73.000		73.000	64.537		64.537			64.537	
	84					PLATI EFECTUATE IN ANII PRECEDENTI SI RECUPERATE IN ANUL CURENT						64.537		64.537			64.537	
	85					Titlul XIX PLATI EFECTUATE IN ANII PRECEDENTI SI RECUPERATE IN ANUL CURENT						-6.803		-6.803			-6.803	
	85	01				PLATI efectuate in anii precedenti si						-6.803		-6.803			-6.803	

Capi- tol	Sub- capi- tol	Pa- ra- graf	Ar- ti- col	Alf- ne- at	Denumire indicator	Credite de angajament				Credite bugetare				Angajamente legale de platit	Plati efectuate	Pag. 4 - lei-	Cheltuieli efective	
						initiale		definitive		initiale		definitive						
						1	2	3	4	5	6	7	8-6-7					9
B																		
CHELTUIELI CURENTE																		
TITLUL I CHELTUIELI DE PERSONAL																		
					Cheltuieli salariale in bani			324.000			208.809			208.809			208.809	209.952
	10	01	01		Salarii de baza			124.000			111.700			111.700			111.700	112.843
	10	01	17		Indemnizatii de hrana			116.200			109.242			109.242			109.242	110.360
	10	02			Cheltuieli salariale in natura			107.000			102.176			102.176			102.176	102.600
	10	02	06		Vouchere de vacanta			9.200			7.066			7.066			7.066	7.760
	10	03			Contributii			4.000										
	10	03	07		Contributia asiguratorie pentru munca			4.000										
	20				TITLUL II BUNURI SI SERVICII			3.800			2.458			2.458				2.483
	20	02			Reparatii curente			3.800			2.458			2.458				2.483
	01				CULTURA, RECREERE SI RELIGIE			200.000			97.109			97.109				97.109
	20				CHELTUIELI CURENTE			200.000			97.109			97.109				97.109
	20	01			TITLUL II BUNURI SI SERVICII			338.000			145.873			145.873				145.873
	20	01			Bunuri si servicii			338.000			145.873			145.873				145.873
	20	01	03		Incalzit, iluminat si forta motrica			248.000			121.373			121.373				121.373
	20	01	09		Materiale si prestari de servicii cu caracter functional			188.000			121.373			121.373				121.373
	20	01	30		Alte bunuri si servicii pentru intretinere si functionare			20.000			7.959			7.959				7.959
	20	05			Bunuri de natura obiectelor de inventar			160.000			109.625			109.625				109.625
	20	05	30		Alte obiecte de inventar			8.000			3.789			3.789				3.789
	59	11			TITLUL XI ALTE CHELTUIELI			60.000										
	59	11			Asociatii si fundatii			60.000										
	59	12			Sustinerea cultelor			90.000			24.500			24.500				24.500
					ASIGURARI SI ASISTENTA SOCIALA			20.000			14.500			14.500				14.500
								70.000			10.000			10.000				10.000
								372.000			314.247			314.247				314.479

6702

6802

Capi- fol	Sub- capi- fol	Pa- ra- graf	Gru- pa / Titlu	Ar- ti- col	Ar- ne- af	Denumire indicator	Credite de angajament				Credite bugetare					Plati efectuate	Angajamente legale de platit	Cheltuieli efective	
							initiale	definitive	2	3	4	5	6	7	8=6-7				9
A																			
B																			
			01			CHELTUIELI CURENTE													
			10			TITLUL I CHELTUIELI DE PERSONAL													
			10	01	01	Cheltuieli salariale in bani	372.000					370.000			314.247			314.479	
			10	01	01	Salariu de baza	35.000					35.000			31.928			32.160	
			10	03		Contributii	33.500					33.500			31.225			31.452	
			10	03	07	Contributia asiguratorie pentru munca	33.500					33.500			31.225			31.452	
			57			TITLUL VIII ASISTENTA SOCIALA	1.500					1.500			703			708	
			57	02		Ajutoare sociale	1.500					1.500			703			708	
			57	02	01	Ajutoare sociale in numerar	337.000					335.000			703			708	
7000	02					Partea IV-a SERVICII SI DEZVOLTARE PUBLICA, LOCUINTE, MEDIU SI APE LOCUINTE, SERVICII SI DEZVOLTARE PUBLICA	337.000					335.000			282.319			282.319	
7002						CHELTUIELI CURENTE	337.000					335.000			282.319			282.319	
			01			TITLUL II BUNURI SI SERVICII	490.000					648.000			450.230			277.724	
			20			Bunuri si servicii	354.000					503.000			450.230			277.724	
			20	01		Incalzit, iluminat si forta motrica	354.000					503.000			352.123			277.724	
			20	01	03	Materiala si prestari de servicii cu caracter functional	354.000					503.000			352.123			277.724	
			20	01	09	Alte bunuri si servicii pentru intretinere si functionare	314.000					369.000			352.123			277.724	
			20	01	30	Bunuri de natura obiectelor de inventar	90.000					110.000			220.515			185.744	
			20	05		Alte obiecte de inventar	84.000					119.000			54.609			54.609	
			20	05	30	Alte cheltuieli	140.000					140.000			43.497			43.497	
			20	30		Alte cheltuieli cu bunuri si servicii	40.000					40.000			122.409			87.638	
			20	30	30	PROTECTIA MEDIULUI	40.000					40.000			39.628			39.628	
			01			CHELTUIELI CURENTE	145.000					145.000			91.980			91.980	
7402							145.000					145.000			91.980			91.980	
															98.107			98.107	
															98.107			98.107	

Capi- toi	Sub- capi- toi	Pa- ra- graf	Gru- pa / Titlu	Ar- ti- col	Al- ne at	Denumire indicator	Credite de angajament		Credite bugetare		Angajamente bugetare	Angajamente legale	Plati efectuate	Angajamente legale de platit	Cheltuieli efective	
							initiale	definitive	initiale	definitive						
							1	2	3	4						
A																
B																
	20		01			TITLUL II BUNURI SI SERVICII										
	20	01	03			Bunuri si servicii	145.000	145.000	145.000	145.000	98.107	98.107	98.107	98.107	98.107	
8000	02		01	04		Incalzit, iluminat si forta motrica	60.000	60.000	60.000	24.043	24.043	24.043	24.043	24.043		
8402			01			Apa, canal si salubritate	85.000	85.000	85.000	74.064	74.064	74.064	74.064	74.064		
			01			Partea V-a ACTIUNI ECONOMICE	640.000	640.000	640.000	518.815	518.815	518.815	518.815	518.815		
			01			TRANSPORTURI	315.000	315.000	315.000	219.363	219.363	219.363	219.363	219.363		
			01			CHELTUIELI CURENTE	315.000	315.000	315.000	219.363	219.363	219.363	219.363	219.363		
			01			TITLUL II BUNURI SI SERVICII	215.000	215.000	215.000	163.000	163.000	163.000	163.000	163.000		
			01	09		Bunuri si servicii	215.000	215.000	215.000	163.000	163.000	163.000	163.000	163.000		
			02			Materiale si prestari de servicii cu										
			02			caracter functional										
			02	02		Reparatii curente	100.000	100.000	100.000	89.000	89.000	89.000	89.000	89.000		
			02	05		Bunuri de natura obiectelor de inventar										
			02	05	30	Alte obiecte de inventar										
8702			01			ALTE ACTIUNI ECONOMICE										
			01			CHELTUIELI CURENTE										
			01			TITLUL II BUNURI SI SERVICII										
			01	01		Bunuri si servicii	325.000	325.000	325.000	299.452	299.452	299.452	299.452	299.452		
			01	07		Transport	325.000	325.000	325.000	299.452	299.452	299.452	299.452	299.452		
			01	09		Materiale si prestari de servicii cu	325.000	325.000	325.000	299.452	299.452	299.452	299.452	299.452		
						caracter functional	35.000	35.000	35.000	28.066	28.066	28.066	28.066	28.066		
9902	96					excedent/deficit sect funct	290.000	290.000	290.000	271.386	271.386	271.386	271.386	271.386		
						Conducatorul institutiei,										
						Conducatorul compartimentului										
						financiar-contabil										

[Signature]

[Signature]

CONTUL DE EXECUȚIE AL BUGETULUI LOCAL - VENITURI
SECTIUNEA DE DEZVOLTARE
31.12.2019

Capi- tot	Sub- capi- tot	Pa- ra- gra- ful	Gru- pa / fi- col	Ali- ne- at	Denumire indicator	Prevederi bugetare initiale	Prevederi bugetare definitive	Drepturi constatate			Incasari realizate	Stingeri pe alte cai decat incasari	Pag. I - lei- 8=3-6-7
								Total, din care:	din anii precedenti	din anul curent			
B						1	2	3=4+5	4	5	6	7	8=3-6-7
0001	02	TOTAL VENITURI-BUGET LOCAL				130.000	530.000	373.775	373.775	373.775	373.775		
0002		I. VENITURI CURENTE				130.000	130.000						
2900		C. VENITURI NEFISCALE				130.000	130.000						
3300		C2. VANZARI DE BUNURI SI SERVICII				130.000	130.000						
3702		TRANSFERURI VOLUNTARE, ALTELE DECAT SUBVENTIILE				130.000	130.000						
04		Varsaminte din sectiunea de functionare				130.000	130.000						
4100	02	IV. SUBVENTII				130.000	130.000						
4200		SUBVENTII DE LA ALTE NIVELE ALE ADMINISTRATIEI PUBLICE					149.000	122.857		122.857	122.857		
4202		SUBVENTII DE LA BUGETUL DE STAT Planuri si regulamente de urbanism					149.000	122.857		122.857	122.857		
05		SUBVENTII DE LA ALTE ADMINISTRATII					42.000	15.965		15.965	15.965		
4302		SUME PRIMATE DE LA UE/ALTI DONATORI IN sustinerea proiectelor din PNDR 2014-2020					42.000	15.965		15.965	15.965		
31		SUME alocate din bugetul AFIR-pentru sustinerea proiectelor din PNDR 2014-2020					107.000	106.892		106.892	106.892		
4802		CONTUL PLATILOR EFECTUATE SI PREFINANȚARI AFERENTE CADRULUI FINANCIAR 2014-2020					107.000	106.892		106.892	106.892		
04		Fondul European Agricol de Dezvoltare Rurala (FEADR)					251.000	250.918		250.918	250.918		
		Suma primite in contul platilor efectuate in anul curent					251.000	250.918		250.918	250.918		
	01						251.000	250.918		250.918	250.918		

Capi- tol	Sub- capi- tol	Pa- ra- graf	Gru- pa / Titlu	Af- fi- col	Al- ne- at	Denumire indicator	Credite de angajament				Credite bugetare				Plati efectuate	Angajamente legale de platit	Cheltuieli efective
							initiale		definitive		initiale		definitive				
							1	2	3	4	5	6	7	8-6-7			
						B											
						CADRULUI FINANCIAR 2014-2020											
						Programe din Fondul European Agricol de Dezvoltare Rurala (FEADR)											
7000	02		58	04	02	Finantarea externa nerambursabila											
						Partea IV-a SERVICII SI DEZVOLTARE PUBLICA, LOCuintE, MEDIU SI APE											
						LOCuintE, SERVICII SI DEZVOLTARE PUBLICA											
						CHELTUIELI DE CAPITAL											
						TITLUL XIII ACTIVE NEFINANCIARE											
						Active fixe											
						Alte active fixe											
						(inclusiv reparatii capitale)											
						PROTECTIA MEDIULUI											
						CHELTUIELI DE CAPITAL											
						TITLUL XIII ACTIVE NEFINANCIARE											
						Active fixe											
						Alte active fixe											
						(inclusiv reparatii capitale)											
						excedent/deficit sect dezy											
9902	97					Conducatorul institutiei,											
						Conducatorul compartimentului financiar-contabil											

[Handwritten signature]

[Handwritten signature]

Conducatorul compartimentului financiar-contabil

Conducatorul institutiei,

-473.411